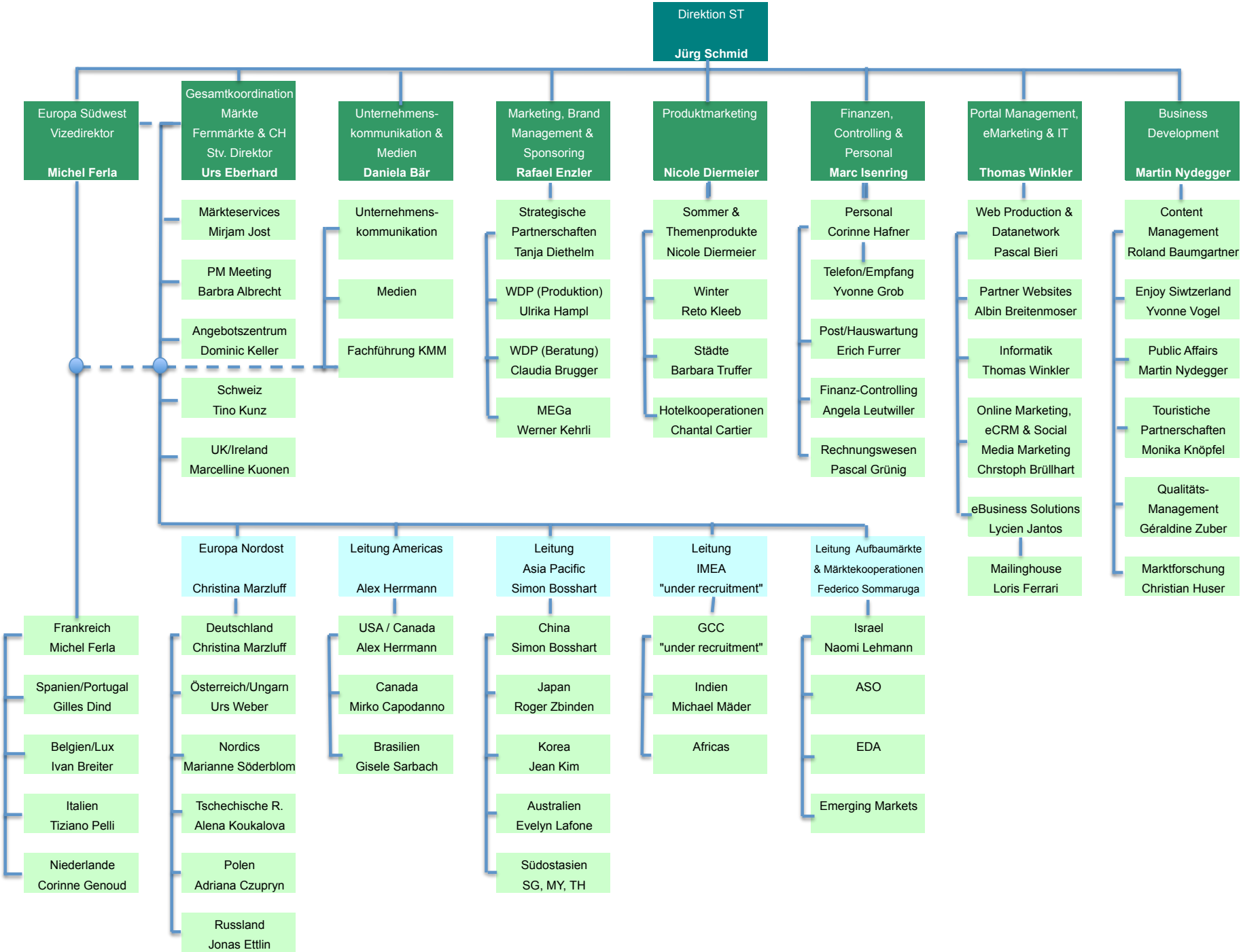
Direktion ST
Jürg Schmid
Europa Südwest
Vizedirektor
Michel Ferla
Gesamtkoordination Märkte Fernmärkte & CH
Stv. Direktor
Urs Eberhard
Unternehmens-kommunikation & Medien
Daniela Bär
Marketing, Brand Management & Sponsoring
Rafael Enzler
Produktmarketing
Nicole Diermeier
Finanzen, Controlling & Personal
Marc Isenring
Portal Management, eMarketing & IT
Thomas Winkler
Business Development
Martin Nydegger
Märkteservices
Mirjam Jost
PM Meeting
Barbra Albrecht
Angebotszentrum
Dominic Keller
Schweiz
Tino Kunz
UK/Ireland
Marcelline Kuonen
Unternehmens-kommunikation
Medien
Fachführung KMM
Strategische Partnerschaften
Tanja Diethelm
WDP (Produktion)
Ulrika Hampl
WDP (Beratung)
Claudia Brugger
MEGa
Werner Kehrli
Sommer & Themenprodukte
Nicole Diermeier
Winter
Reto Kleeb
Städte
Barbara Truffer
Hotelkooperationen
Chantal Cartier
Personal
Corinne Hafner
Telefon/Empfang
Yvonne Grob
Post/Hauswartung
Erich Furrer
Finanz-Controlling
Angela Leutwiller
Rechnungswesen
Pascal Grünig
Web Production & Datanetwork
Pascal Bieri
Partner Websites
Albin Breitenmoser
Informatik
Thomas Winkler
Online Marketing, eCRM & Social Media Marketing
Chrstoph Brüllhart
eBusiness Solutions
Lycien Jantos
Mailinghouse
Loris Ferrari
Content Management
Roland Baumgartner
Enjoy Siwtzerland
Yvonne Vogel
Public Affairs
Martin Nydegger
Touristiche Partnerschaften
Monika Knöpfel
Qualitäts-Management
Géraldine Zuber
Marktforschung
Christian Huser
Europa Nordost
Christina Marzluff
Leitung Americas
Alex Herrmann
Leitung Asia Pacific
Simon Bosshart
Leitung IMEA
"under recruitment"
Leitung Aufbaumärkte & Märktekooperationen
Federico Sommaruga
Frankreich
Michel Ferla
Spanien/Portugal
Gilles Dind
Belgien/Lux
Ivan Breiter
Italien
Tiziano Pelli
Niederlande
Corinne Genoud
Deutschland
Christina Marzluff
Österreich/Ungarn
Urs Weber
Nordics
Marianne Söderblom
Tschechische R.
Alena Koukalova
Polen
Adriana Czupryn
Russland
Jonas Ettlin
USA / Canada
Alex Herrmann
Canada
Mirko Capodanno
Brasilien
Gisele Sarbach
China
Simon Bosshart
Japan
Roger Zbinden
Korea
Jean Kim
Australien
Evelyn Lafone
Südostasien
SG, MY, TH
GCC
"under recruitment"
Indien
Michael Mäder
Africas
Israel
Naomi Lehmann
ASO
EDA
Emerging Markets